



## فرم شناسنامه خدمت دستگاه اجرایی

1- عنوان خدمت: <b>نصب سیفون اضافی فاضلاب</b>		2- شناسه خدمت: 14021453110		
3- ارائه دهنده خدمت	نام دستگاه اجرایی: <b>شرکت های آب و فاضلاب استانی</b>			
	نام دستگاه مادر: <b>شرکت مهندسی آب و فاضلاب کشور</b>			
4- مشخصات خدمت	شرح خدمت این فرآیند برای ارائه خدمت نصب سیفون اضافی فاضلاب موجود با رعایت مفاد نامه عملیاتی و شرایط عمومی تعرفه های آب و فاضلاب صورت می پذیرد.			
	نوع خدمت	<input checked="" type="checkbox"/> خدمت به شهروندان (G2C) <input checked="" type="checkbox"/> خدمت به کسب و کار (G2B) <input checked="" type="checkbox"/> خدمت به دیگر دستگاه های دولتی (G2G)		
	ماهیت خدمت	<input checked="" type="checkbox"/> حاکمیتی <input type="checkbox"/> تصدی گری		
	سطح خدمت	<input checked="" type="checkbox"/> ملی <input type="checkbox"/> منطقه ای <input type="checkbox"/> استانی <input type="checkbox"/> شهری <input type="checkbox"/> روستایی		
	رویداد مرتبط با:	<input type="checkbox"/> تولد <input type="checkbox"/> آموزش <input type="checkbox"/> سلامت <input type="checkbox"/> مالیات <input type="checkbox"/> کسب و کار <input type="checkbox"/> تامین اجتماعی <input type="checkbox"/> ثبت مالکیت		
	نحوه آغاز خدمت	<input checked="" type="checkbox"/> تقاضای گیرنده خدمت <input type="checkbox"/> فرارسیدن زمانی مشخص <input type="checkbox"/> رخداد رویدادی مشخص <input type="checkbox"/> تشخیص دستگاه <input type="checkbox"/> سایر: ...		
	مدارک لازم برای انجام خدمت	<b>مجوزهای لازم از دستگاه های مرتبط</b> <b>شماره اشتراک/پرونده ملک مورد تقاضا</b>		
	قوانین و مقررات بالادستی	<b>آیین نامه عملیاتی و شرایط عمومی تعرفه های آب و فاضلاب</b> <b>تعرفه ها و دستورالعمل های ابلاغی</b>		
	5- جزئیات خدمت	آمار تعداد خدمت گیرندگان	متوسط 5 هزار خدمت در سال	
		متوسط مدت زمان ارائه خدمت:	25 روز	
تواتر		( بنا به ضرورت )		
تعداد بار مراجعه حضوری		یکبار		
هزینه ارائه خدمت (ریال) به خدمت گیرندگان		مبلغ (مبالغ)	شماره حساب (های) بانکی	پرداخت بصورت الکترونیک
6- نحوه دسترسی به خدمت	آدرس دقیق و مستقیم خدمت در وبگاه در صورت الکترونیکی بودن همه یا بخشی از آن <a href="https://www.nww.ir/nasbsifun">https://www.nww.ir/nasbsifun</a>			
	نام سامانه مربوط به خدمت در صورت الکترونیکی بودن همه یا بخشی از آن: <b>سامانه خدمات مشترکین</b>			
	مراحل خدمت	نوع ارائه	رسانه ارتباطی خدمت	
	در مرحله اطلاع رسانی خدمت	<input checked="" type="checkbox"/> الکترونیکی	<input checked="" type="checkbox"/> اینترنتی (مانند وبگاه دستگاه) <input type="checkbox"/> پست الکترونیک <input checked="" type="checkbox"/> تلفن گویا یا مرکز تماس <input type="checkbox"/> سایر (با ذکر نحوه دسترسی)	<input type="checkbox"/> تلفن همراه (برنامه کاربردی) <input type="checkbox"/> ارسال پستی <input checked="" type="checkbox"/> پیام کوتاه
		<input type="checkbox"/> غیرالکترونیکی	<input type="checkbox"/> غیرحضوری <input type="checkbox"/> حضوری	<input type="checkbox"/> مراجعه به دستگاه: <input type="checkbox"/> ملی <input type="checkbox"/> استانی <input type="checkbox"/> شهرستانی
		<input type="checkbox"/> جهت احراز اصالت فرد <input type="checkbox"/> جهت احراز اصالت مدرک <input type="checkbox"/> نبود زیرساخت ارتباطی مناسب <input type="checkbox"/> سایر:		

	در مرحله درخواست خدمت	<input checked="" type="checkbox"/> الکترونیکی <input type="checkbox"/> اینترنتی (مانند وبگاه دستگاه) <input type="checkbox"/> تلفن همراه (برنامه کاربردی) <input type="checkbox"/> پست الکترونیک <input type="checkbox"/> ارسال پستی <input checked="" type="checkbox"/> تلفن گویا یا مرکز تماس <input checked="" type="checkbox"/> پیام کوتاه <input checked="" type="checkbox"/> دفاتر پیشخوان شماره قرارداد واگذاری خدمات به دفاتر پیشخوان: <input checked="" type="checkbox"/> عناوین مشابه دفاتر پیشخوان <input type="checkbox"/> سایر (با ذکر نحوه دسترسی)				
		<input type="checkbox"/> غیرالکترونیکی				
	مرحله تولید خدمت (فرایند داخل دستگاه یا ارتباط با دیگر دستگاه ها)	<input checked="" type="checkbox"/> اینترنتی (مانند درگاه دستگاه) <input checked="" type="checkbox"/> اینترنتی (مانند اینترانت داخلی دستگاه یا ERP) <input type="checkbox"/> پست الکترونیک <input type="checkbox"/> سایر (با ذکر نحوه دسترسی)				
		<input type="checkbox"/> غیرالکترونیکی				
	در مرحله ارائه خدمت	<input checked="" type="checkbox"/> اینترنتی (مانند وبگاه دستگاه) <input type="checkbox"/> تلفن همراه (برنامه کاربردی) <input checked="" type="checkbox"/> پست الکترونیک <input type="checkbox"/> ارسال پستی <input type="checkbox"/> تلفن گویا یا مرکز تماس <input checked="" type="checkbox"/> پیام کوتاه <input checked="" type="checkbox"/> دفاتر پیشخوان شماره قرارداد واگذاری خدمات به دفاتر پیشخوان: <input checked="" type="checkbox"/> عناوین مشابه دفاتر پیشخوان <input type="checkbox"/> سایر (با ذکر نحوه دسترسی)				
		<input type="checkbox"/> غیرالکترونیکی				
7- ارتباط خدمت با سایر سامانه ها (بانکهای اطلاعاتی) در دستگاه	نام سامانه های دیگر	فیلدهای موردتبادل				
		<input type="checkbox"/> مستعلام غیر الکترونیکی <input type="checkbox"/> مستعلام الکترونیکی برخط online دستهای (Batch)				
	سامانه GIS	موقعیت جغرافیایی - جهت تایید وجود یا عدم وجود شبکه				
8- ارتباط خدمت با سایر دستگاههای دیگر	نام دستگاه دیگر	نام سامانه های دستگاه دیگر	فیلدهای موردتبادل	مبلغ (در صورت پرداخت هزینه)	استعلام الکترونیکی برخط online دستهای (Batch)	اگر استعلام غیرالکترونیکی است، استعلام توسط:
	شهرداری / دهیاری	-	مجوز حفاری	-	<input type="checkbox"/> <input checked="" type="checkbox"/>	<input type="checkbox"/> دستگاه <input checked="" type="checkbox"/> مراجعه کننده
	شرکت ملی گاز	-	مجوز حفاری	-	<input type="checkbox"/> <input checked="" type="checkbox"/>	<input type="checkbox"/> دستگاه <input checked="" type="checkbox"/> مراجعه کننده
	اداره کل مخابرات	-	مجوز حفاری	-	<input type="checkbox"/> <input checked="" type="checkbox"/>	<input type="checkbox"/> دستگاه <input checked="" type="checkbox"/> مراجعه کننده
	پلیس راهور	-	مجوز راه و حفاری	-	<input type="checkbox"/> <input checked="" type="checkbox"/>	<input type="checkbox"/> دستگاه <input checked="" type="checkbox"/> مراجعه کننده

جهاد کشاورزی	—	نامه مجوز واگذاری	—	<input type="checkbox"/>	<input type="checkbox"/>	دستگاه مراجعه کننده	
9- معاونین فرایندهای خدمت	1-	ثبت درخواست از طریق درگاههای موجود ( پرتال، دفاتر پیشخوان، سامانه های تلفنی و ... )، تخصیص کد پیگیری / کارتابل					
	2-	ارزیابی و امکان سنجی نصب سیفون اضافی فاضلاب در محل مورد تقاضا					
	3-	صدور معرفی نامه به ارگانهای مرتبط جهت اخذ مجوزهای لازم					
	4-	انجام محاسبات و صدور صورتحساب هزینه های نصب سیفون اضافی و اعلام به مشترک جهت پرداخت					
	5-	پرداخت هزینه ها، اجرای عملیات نصب سیفون و تحویل به مشترک					
	6-	اطلاع رسانی به درخواست کننده در تمامی مراحل نصب سیفون از طریق سامانه الکترونیکی شامل: ( اینترنت ، پیام کوتاه ، ایمیل، تلفن گویا )					

10- نمودار ارتباطی فرایندهای خدمت

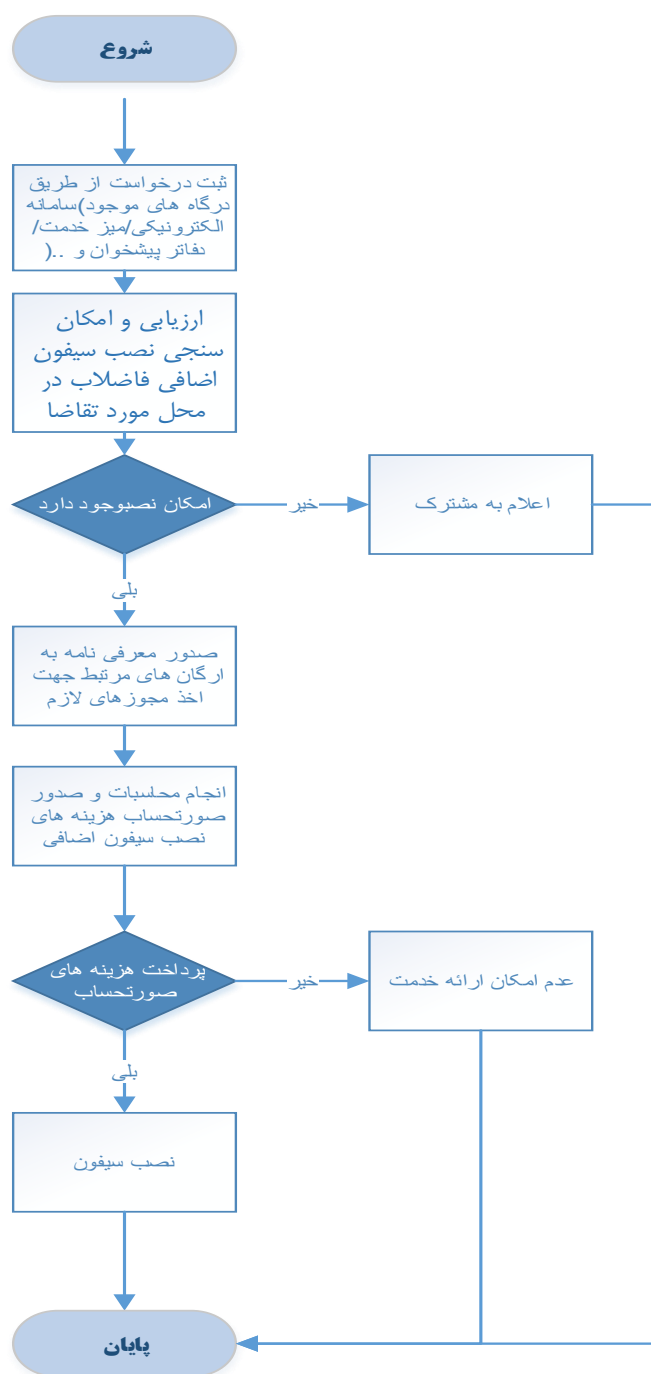

نام و نام خانوادگی تکمیل کننده فرم :	تلفن :	پست الکترونیک :	واحد مربوط :
--------------------------------------	--------	-----------------	--------------