

بسمه تعالی
فرم شناسنامه خدمت دستگاه اجرایی

1- عنوان خدمت: آزمایش کنتور آب		2- شناسه خدمت: 15031453108		
3- آراء و نظرات مشخصه خدمت	نام دستگاه اجرایی: شرکت آب و فاضلاب استان اصفهان			
	نام دستگاه مادر: شرکت مهندسی آب و فاضلاب کشور			
4- مشخصات خدمت	شرح خدمت این فرآیند برای بررسی صحت عملکرد کنتور با رعایت بند 33-4 آیین نامه عملیاتی شرکت به کار می رود . * مراحل انجام این خدمت بشرح ذیل است : - ثبت اولیه درخواست در پورتال و تخصیص کد پیگیری - صدور صورتحساب آزمایش کنتور - پرداخت الکترونیکی صورت حساب صادره - ثبت عنوان خدمت در سامانه پس از پرداخت صورتحساب - ارجاع به واحد نصب و پیمانکار مربوطه - تعویض کنتور مورد درخواست با کنتور جدید جهت ارسال به آزمایشگاه تست کنتور - دریافت پاسخ کتبی از آزمایشگاه (با تعیین 3 وضعیت : سالم ، کم کار و پرکار) - در صورت سالم بودن اخذ بهاء کنتور و آب بهاء مصرفی و در پرکار بودن بخشودگی بهاء کنتور و تنظیم صورتحسابه آبهاء (صورتحسابه ، براساس میانگین مصرف دوره ی مشابه تنظیم و محاسبه می گردد.) - اطلاع رسانی به مشترک در تمامی مراحل کار از طریق سامانه الکترونیکی شامل : (اینترنت ، پیام کوتاه ، ایمیل و تلفن گویا) جهت پیگیری			
	نوع خدمت	<input checked="" type="checkbox"/> خدمت به شهروندان (G2C) <input checked="" type="checkbox"/> خدمت به کسب و کار (G2B) <input checked="" type="checkbox"/> خدمت به دیگر دستگاه های دولتی (G2G)		
	ماهیت خدمت	<input checked="" type="checkbox"/> حاکمیتی <input type="checkbox"/> تصدی گری		
	سطح خدمت	<input type="checkbox"/> ملی <input type="checkbox"/> منطقه ای <input type="checkbox"/> استانی <input type="checkbox"/> شهری <input type="checkbox"/> روستایی		
	رویداد مرتبط با:	<input type="checkbox"/> تولد <input type="checkbox"/> آموزش <input type="checkbox"/> سلامت <input type="checkbox"/> مالیات <input checked="" type="checkbox"/> کسب و کار <input type="checkbox"/> تامین اجتماعی <input checked="" type="checkbox"/> ثبت مالکیت <input checked="" type="checkbox"/> تاسیسات شهری <input type="checkbox"/> بیمه <input type="checkbox"/> ازدواج <input type="checkbox"/> بازنشستگی <input type="checkbox"/> مدارک و گواهینامهها <input type="checkbox"/> وفات <input type="checkbox"/> سایر		
	نحوه آغاز خدمت	<input checked="" type="checkbox"/> تقاضای گیرنده خدمت <input type="checkbox"/> فرارسیدن زمانی مشخص <input type="checkbox"/> رخداد رویدادی مشخص <input checked="" type="checkbox"/> تشخیص دستگاه <input type="checkbox"/> سایر: ...		
	مدارک لازم برای انجام خدمت	شناسه قبض محل مورد درخواست		
	قوانین و مقررات بالادستی	آیین نامه عملیاتی و شرایط عمومی تعرفه های آب و فاضلاب تعرفه های ابلاغی سالیانه		
	5- جزئیات خدمت	آمار تعداد خدمت گیرندگان	1/000 خدمت در سال	
		متوسط مدت زمان ارایه خدمت:	2 روز	
تواتر		<input checked="" type="checkbox"/> یکبار برای همیشه <input type="checkbox"/> ... بار در: <input type="checkbox"/> ماه <input type="checkbox"/> فصل <input type="checkbox"/> سال		
تعداد بار مراجعه حضوری		یکبار به منظور احراز هویت و کنترل اسناد و مدارک مرتبط		
هزینه ارایه خدمت (ریال) به خدمت گیرندگان		مبلغ (مبالغ) شماره حساب (های) بانکی پرداخت بصورت الکترونیک 50/000 ریال به بالا آبفا استان اصفهان		
6- نحوه دسترسی	آدرس دقیق و مستقیم خدمت در وبگاه در صورت الکترونیکی بودن همه یا بخشی از آن			
	WWW.ABFAESFAHAN.IR نام سامانه مربوط به خدمت در صورت الکترونیکی بودن همه یا بخشی از آن: 1522			

مرحله خدمت		نوع ارائه		رسانه ارتباطی خدمت	
در مرحله اطلاع رسانی خدمت		الکترونیکی		<input checked="" type="checkbox"/> اینترنتی (مانند وبگاه دستگاه) <input type="checkbox"/> تلفن همراه (برنامه کاربردی) <input type="checkbox"/> پست الکترونیک <input type="checkbox"/> ارسال پستی <input checked="" type="checkbox"/> تلفن گویا یا مرکز تماس <input checked="" type="checkbox"/> پیام کوتاه <input checked="" type="checkbox"/> سایر (با ذکر نحوه دسترسی) سامانه 1522	
		غیرالکترونیکی		جهت احراز اصالت فرد <input checked="" type="checkbox"/> جهت احراز اصالت مدرک <input checked="" type="checkbox"/> <input type="checkbox"/> نبود زیرساخت ارتباطی مناسب <input type="checkbox"/> <input type="checkbox"/> سایر: <input type="checkbox"/> مراجعه حضوری	
در مرحله درخواست خدمت		الکترونیکی		<input type="checkbox"/> اینترنتی (مانند وبگاه دستگاه) <input type="checkbox"/> تلفن همراه (برنامه کاربردی) <input type="checkbox"/> پست الکترونیک <input type="checkbox"/> ارسال پستی <input checked="" type="checkbox"/> تلفن گویا یا مرکز تماس <input checked="" type="checkbox"/> پیام کوتاه <input type="checkbox"/> دفاتر پیشخوان شماره قرارداد واگذاری خدمات به دفاتر پیشخوان: <input type="checkbox"/> عناوین مشابه دفاتر پیشخوان <input checked="" type="checkbox"/> سایر (با ذکر نحوه دسترسی) سامانه 1522	
		غیرالکترونیکی		جهت احراز اصالت فرد <input type="checkbox"/> جهت احراز اصالت مدرک <input checked="" type="checkbox"/> <input type="checkbox"/> نبود زیرساخت ارتباطی مناسب <input type="checkbox"/> <input type="checkbox"/> سایر: <input type="checkbox"/> مراجعه حضوری	
مرحله تولید خدمت (فرایند داخل دستگاه یا ارتباط با دیگر دستگاه ها)		الکترونیکی		<input checked="" type="checkbox"/> اینترنتی (مانند درگاه دستگاه) <input type="checkbox"/> اینترنتی (مانند اینترانت داخلی دستگاه یا ERP) <input type="checkbox"/> پست الکترونیک <input checked="" type="checkbox"/> سایر (با ذکر نحوه دسترسی) سامانه 1522	
		غیرالکترونیکی		ابلاغ پاسخنامه آزمایشگاه کنتور به درخواست کننده	
در مرحله ارائه خدمت		الکترونیکی		<input checked="" type="checkbox"/> اینترنتی (مانند وبگاه دستگاه) <input type="checkbox"/> تلفن همراه (برنامه کاربردی) <input type="checkbox"/> پست الکترونیک <input type="checkbox"/> ارسال پستی <input checked="" type="checkbox"/> تلفن گویا یا مرکز تماس <input checked="" type="checkbox"/> پیام کوتاه <input type="checkbox"/> دفاتر پیشخوان شماره قرارداد واگذاری خدمات به دفاتر پیشخوان: <input type="checkbox"/> عناوین مشابه دفاتر پیشخوان <input checked="" type="checkbox"/> سایر (با ذکر نحوه دسترسی) سامانه 1522	
		غیرالکترونیکی		جهت احراز اصالت فرد <input type="checkbox"/> جهت احراز اصالت مدرک <input type="checkbox"/> <input type="checkbox"/> نبود زیرساخت ارتباطی مناسب <input type="checkbox"/> <input type="checkbox"/> سایر: <input type="checkbox"/> مراجعه حضوری	
نام سامانه های دیگر		فیلدهای موردتبادل		استعلام الکترونیکی	
				استعلام غیر الکترونیکی	
آزمایشگاه مرکزی کنتور		فرم ایزو آزمایش کنتور و کنتور مورد درخواست		<input type="checkbox"/> آنلاین <input type="checkbox"/> دستی (Batch) <input checked="" type="checkbox"/>	
سامانه 1522		شناسه قبض - شماره پیگیری و شماره تلفن همراه		<input type="checkbox"/> آنلاین <input type="checkbox"/> دستی (Batch) <input type="checkbox"/>	
8	نام دستگاه دیگر	نام سامانه های	فیلدهای	مبلغ	استعلام الکترونیکی
		اگر استعلام غیرالکترونیکی			

7- ارتباط خدمت با سایر سامانه ها (بانکهای اطلاعاتی)

است ، استعلام توسط:	دستهای (Batch)	برخط online	(در صورت پرداخت هزینه)	موردتبادل	دستگاه دیگر	
<input type="checkbox"/> دستگاه <input type="checkbox"/> مراجعه کننده	<input type="checkbox"/>	<input type="checkbox"/>				
<input type="checkbox"/> دستگاه <input type="checkbox"/> مراجعه کننده	<input type="checkbox"/>	<input type="checkbox"/>				
<input type="checkbox"/> دستگاه <input type="checkbox"/> مراجعه کننده	<input type="checkbox"/>	<input type="checkbox"/>				
<input type="checkbox"/> دستگاه <input type="checkbox"/> مراجعه کننده	<input type="checkbox"/>	<input type="checkbox"/>				
<input type="checkbox"/> دستگاه <input type="checkbox"/> مراجعه کننده	<input type="checkbox"/>	<input type="checkbox"/>				
1- تست کنتور از لحاظ کارکرد						
						9- عنوان فرایندهای خدمت

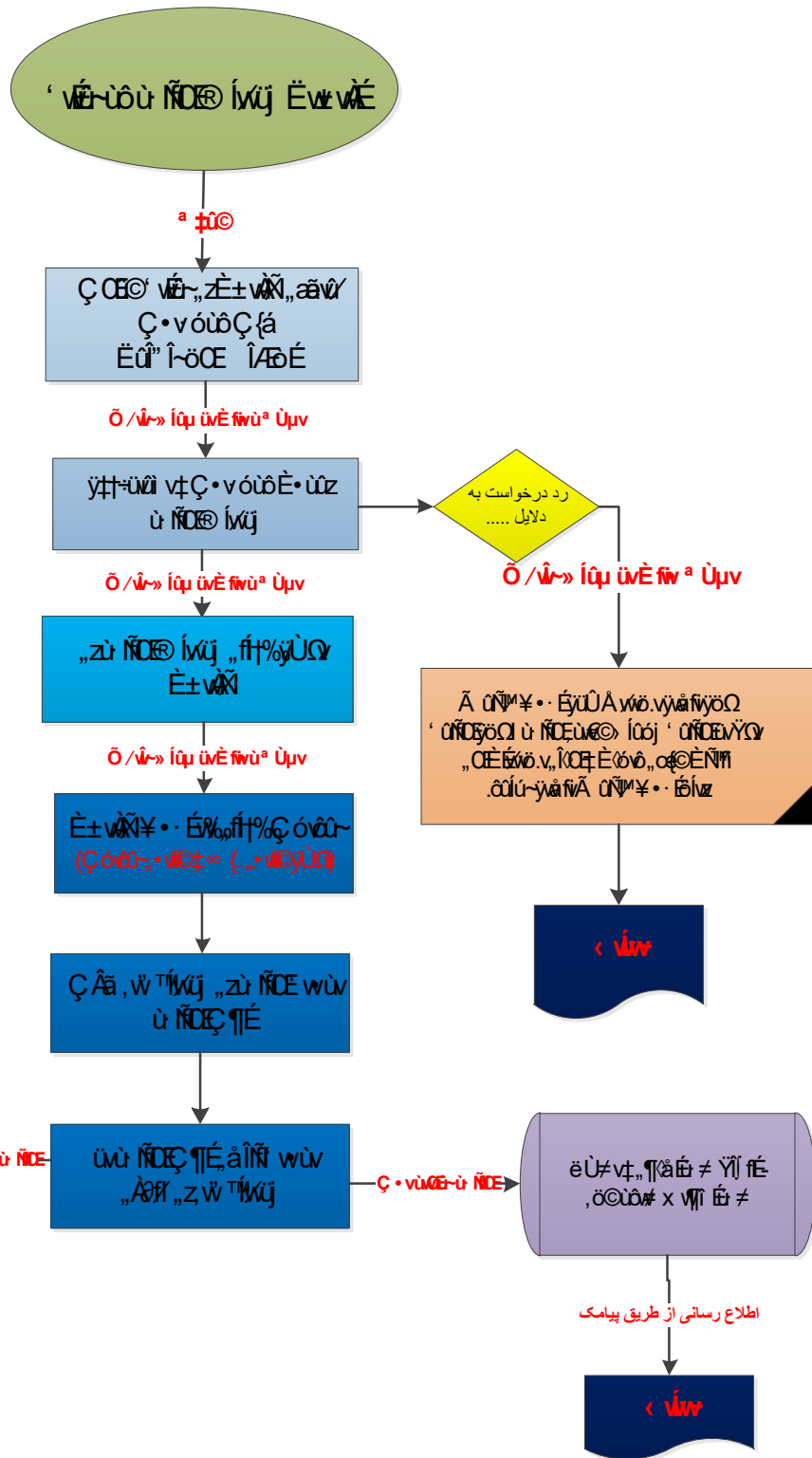

<p>واحد مربوط : معاونت خدمات مشتریان و درآمد شرکت</p>	<p>پست الکترونیک : Khadamat_moshtarakin [at]Abfaisfahan.ir</p>	<p>تلفن : 03136694555</p>	<p>نام و نام خانوادگی تکمیل کننده فرم : بهرام پولادری</p>
---	--	--------------------------------------	--