

1- عنوان خدمت : نصب سیفون اضافی فاضلاب		2- شناسه خدمت : 15031453110			
3- ارائه دهنده خدمت	نام دستگاه اجرایی: شرکت آب و فاضلاب استان اصفهان				
	نام دستگاه مادر: شرکت مهندسی آب و فاضلاب کشور				
4- مشخصات خدمت	شرح خدمت این فرآیند برای نصب سیفون های اضافه علاوه بر سیفون اصلی با توجه به درخواست مشترک و همچنین وجود امکان فنی با رعایت بند 33-4 آیین نامه عملیاتی شرکت به کار می رود . * مراحل انجام این خدمت بشرح ذیل است : - ثبت اولیه درخواست در پورتال و تخصیص کد پیگیری - بررسی اولیه مدارک مشترک - ارزیابی از محل و بررسی مورد تقاضا - ارجاع به واحد پذیرش - صدور معرفی نامه به ارگانهای مرتبط جهت اخذ مجوزهای لازم - انجام محاسبات و صدور صورتحساب براساس قطر سیفون تخصیص داده شده - پس از بازدید و تایید فنی - پرداخت الکترونیکی صورت حساب صادره (با اعلام شناسه قبض و شناسه پرداخت به مشترک) - ثبت عنوان خدمت در سامانه و درج اطلاعات جدید پس از پرداخت صورتحساب - نصب سیفون اضافه جهت ملک مورد درخواست توسط پیمانکار واحد نصب و درپایان ترمیم ترانشه - اطلاع رسانی به مشترک در تمامی مراحل کار از طریق سامانه الکترونیکی شامل : (اینترنت ، پیام کوتاه ، ایمیل و تلفن گویا) جهت پیگیری				
	نوع خدمت	<input checked="" type="checkbox"/> خدمت به شهروندان (G2C) <input checked="" type="checkbox"/> خدمت به کسب و کار (G2B) <input checked="" type="checkbox"/> خدمت به دیگر دستگاه های دولتی (G2G)			
	ماهیت خدمت	<input checked="" type="checkbox"/> حاکمیتی <input type="checkbox"/> تصدی گری			
	سطح خدمت	<input type="checkbox"/> ملی <input type="checkbox"/> منطقه ای <input type="checkbox"/> استانی <input checked="" type="checkbox"/> شهری <input type="checkbox"/> روستایی			
	رویداد مرتبط با:	<input type="checkbox"/> تولد <input type="checkbox"/> آموزش <input type="checkbox"/> سلامت <input type="checkbox"/> مالیات <input checked="" type="checkbox"/> کسب و کار <input type="checkbox"/> تامین اجتماعی <input checked="" type="checkbox"/> ثبت مالکیت <input checked="" type="checkbox"/> تاسیسات شهری <input type="checkbox"/> بیمه <input type="checkbox"/> ازدواج <input type="checkbox"/> بازنشستگی <input type="checkbox"/> مدارک و گواهینامه ها <input type="checkbox"/> وفات <input type="checkbox"/> سایر			
	نحوه آغاز خدمت	<input checked="" type="checkbox"/> تقاضای گیرنده خدمت <input type="checkbox"/> فرارسیدن زمانی مشخص <input type="checkbox"/> رخداد رویدادی مشخص <input checked="" type="checkbox"/> تشخیص دستگاه <input type="checkbox"/> سایر: ...			
	مدارک لازم برای انجام خدمت	آخرین قبض پرداخت شده ملک مورد درخواست شناسه قبض ملک مورد درخواست مجوز حفاری از دستگاههای مرتبط			
	قوانین و مقررات بالادستی	آیین نامه عملیاتی و شرایط عمومی تعرفه های آب و فاضلاب تعرفه های ابلاغی سالانه			
	5- جزئیات خدمت	آمار تعداد خدمت گیرندگان	200 خدمت در سال		
		متوسط مدت زمان ارائه خدمت:	7 روز		
تواتر		<input checked="" type="checkbox"/> یکبار برای همیشه ... بار در: <input type="checkbox"/> ماه <input type="checkbox"/> فصل <input type="checkbox"/> سال			
تعداد بار مراجعه حضوری		یکبار به منظور احراز هویت و کنترل اسناد و مدارک مرتبط			
هزینه ارائه خدمت (ریال) به خدمت گیرندگان		مبلغ (مبالغ)	شماره حساب (های) بانکی	پرداخت بصورت الکترونیک	
	12/000/000 ریال به بالا	آبفا استان اصفهان	<input checked="" type="checkbox"/>		
			<input type="checkbox"/>		
6- نحوه دسترسی	آدرس دقیق و مستقیم خدمت در وبگاه در صورت الکترونیکی بودن همه یا بخشی از آن				
	WWW.ABFAESFAHAN.IR 1522				
	نام سامانه مربوط به خدمت در صورت الکترونیکی بودن همه یا بخشی از آن:				

مراحل خدمت			نوع ارائه		رسانه ارتباطی خدمت	
در مرحله اطلاع رسانی خدمت			الکترونیکی		<input checked="" type="checkbox"/> اینترنتی (مانند وبگاه دستگاه) <input type="checkbox"/> تلفن همراه (برنامه کاربردی) <input type="checkbox"/> پست الکترونیک <input type="checkbox"/> ارسال پستی <input checked="" type="checkbox"/> تلفن گویا یا مرکز تماس <input checked="" type="checkbox"/> پیام کوتاه <input checked="" type="checkbox"/> سایر (با ذکر نحوه دسترسی) سامانه 1522	
			غیرالکترونیکی		جهت احراز اصالت فرد <input checked="" type="checkbox"/> جهت احراز اصالت مدرک <input checked="" type="checkbox"/> <input type="checkbox"/> نبود زیرساخت ارتباطی مناسب <input type="checkbox"/> <input type="checkbox"/> سایر: <input type="checkbox"/>	
در مرحله درخواست خدمت			الکترونیکی		<input type="checkbox"/> اینترنتی (مانند وبگاه دستگاه) <input type="checkbox"/> تلفن همراه (برنامه کاربردی) <input type="checkbox"/> پست الکترونیک <input type="checkbox"/> ارسال پستی <input checked="" type="checkbox"/> تلفن گویا یا مرکز تماس <input checked="" type="checkbox"/> پیام کوتاه <input type="checkbox"/> دفاتر پیشخوان شماره قرارداد واگذاری خدمات به دفاتر پیشخوان: <input type="checkbox"/> عناوین مشابه دفاتر پیشخوان <input checked="" type="checkbox"/> سایر (با ذکر نحوه دسترسی) سامانه 1522	
			غیرالکترونیکی		جهت احراز اصالت فرد <input type="checkbox"/> جهت احراز اصالت مدرک <input checked="" type="checkbox"/> <input type="checkbox"/> نبود زیرساخت ارتباطی مناسب <input type="checkbox"/> <input type="checkbox"/> سایر: <input type="checkbox"/>	
مرحله تولید خدمت (فرایند داخل دستگاه یا ارتباط با دیگر دستگاه ها)			الکترونیکی		<input type="checkbox"/> اینترنتی (مانند درگاه دستگاه) <input type="checkbox"/> اینترنتی (مانند اینترنت داخلی دستگاه یا ERP) <input type="checkbox"/> پست الکترونیک <input type="checkbox"/> سایر (با ذکر نحوه دسترسی)	
			غیرالکترونیکی		جهت احراز اصالت فرد <input type="checkbox"/> جهت احراز اصالت مدرک <input checked="" type="checkbox"/> <input type="checkbox"/> نبود زیرساخت ارتباطی مناسب <input type="checkbox"/> <input type="checkbox"/> سایر: <input type="checkbox"/>	
در مرحله ارائه خدمت			الکترونیکی		<input checked="" type="checkbox"/> اینترنتی (مانند وبگاه دستگاه) <input type="checkbox"/> تلفن همراه (برنامه کاربردی) <input type="checkbox"/> پست الکترونیک <input type="checkbox"/> ارسال پستی <input checked="" type="checkbox"/> تلفن گویا یا مرکز تماس <input checked="" type="checkbox"/> پیام کوتاه <input type="checkbox"/> دفاتر پیشخوان شماره قرارداد واگذاری خدمات به دفاتر پیشخوان: <input type="checkbox"/> عناوین مشابه دفاتر پیشخوان <input checked="" type="checkbox"/> سایر (با ذکر نحوه دسترسی) سامانه 1522	
			غیرالکترونیکی		جهت احراز اصالت فرد <input type="checkbox"/> جهت احراز اصالت مدرک <input type="checkbox"/> <input type="checkbox"/> نبود زیرساخت ارتباطی مناسب <input type="checkbox"/> <input type="checkbox"/> سایر: <input type="checkbox"/>	
نام سامانه های دیگر		فیلدهای مورد تبادل		استعلام الکترونیکی		
سامانه 1522		شناسه قبض - شماره پیگیری		<input type="checkbox"/> استعلام غیر الکترونیکی <input type="checkbox"/> استعلام الکترونیکی		
سامانه GIS		موقعیت جغرافیایی - جهت تایید وجود یا عدم وجود شبکه		<input type="checkbox"/> استعلام غیر الکترونیکی <input type="checkbox"/> استعلام الکترونیکی		
سامانه 122		پیگیری حوادث و اتفاقات - درج اشتراک و ردیف مشترکین		<input type="checkbox"/> استعلام غیر الکترونیکی <input type="checkbox"/> استعلام الکترونیکی		

7- ارتباط خدمت با سایر سامانه ها (بانکهای اطلاعاتی) در دستگاه

نام دستگاه دیگر	نام سامانه های دستگاه دیگر	فیلدهای موردتبادل	مبلغ (در صورت پرداخت هزینه)	استعلام الکترونیکی		اگر استعلام غیرالکترونیکی است ، استعلام توسط:
				برخط online	دستهای (Batch)	
8- ارتباط خدمت با سایر دستگاههای دیگر	شهرداری یا دهیاری	مجوز حفاری	-	<input type="checkbox"/>	<input type="checkbox"/>	دستگاه <input type="checkbox"/> مراجعه کننده <input checked="" type="checkbox"/>
	پلیس راهور	مجوز راه و حفاری	-	<input type="checkbox"/>	<input type="checkbox"/>	دستگاه <input type="checkbox"/> مراجعه کننده <input checked="" type="checkbox"/>
				<input type="checkbox"/>	<input type="checkbox"/>	دستگاه <input type="checkbox"/> مراجعه کننده <input type="checkbox"/>
				<input type="checkbox"/>	<input type="checkbox"/>	دستگاه <input type="checkbox"/> مراجعه کننده <input type="checkbox"/>
				<input type="checkbox"/>	<input type="checkbox"/>	دستگاه <input type="checkbox"/> مراجعه کننده <input type="checkbox"/>
				<input type="checkbox"/>	<input type="checkbox"/>	دستگاه <input type="checkbox"/> مراجعه کننده <input type="checkbox"/>
9- عنوان فرایندهای خدمت	1- نصب سیفون دوم یا بیشتر					

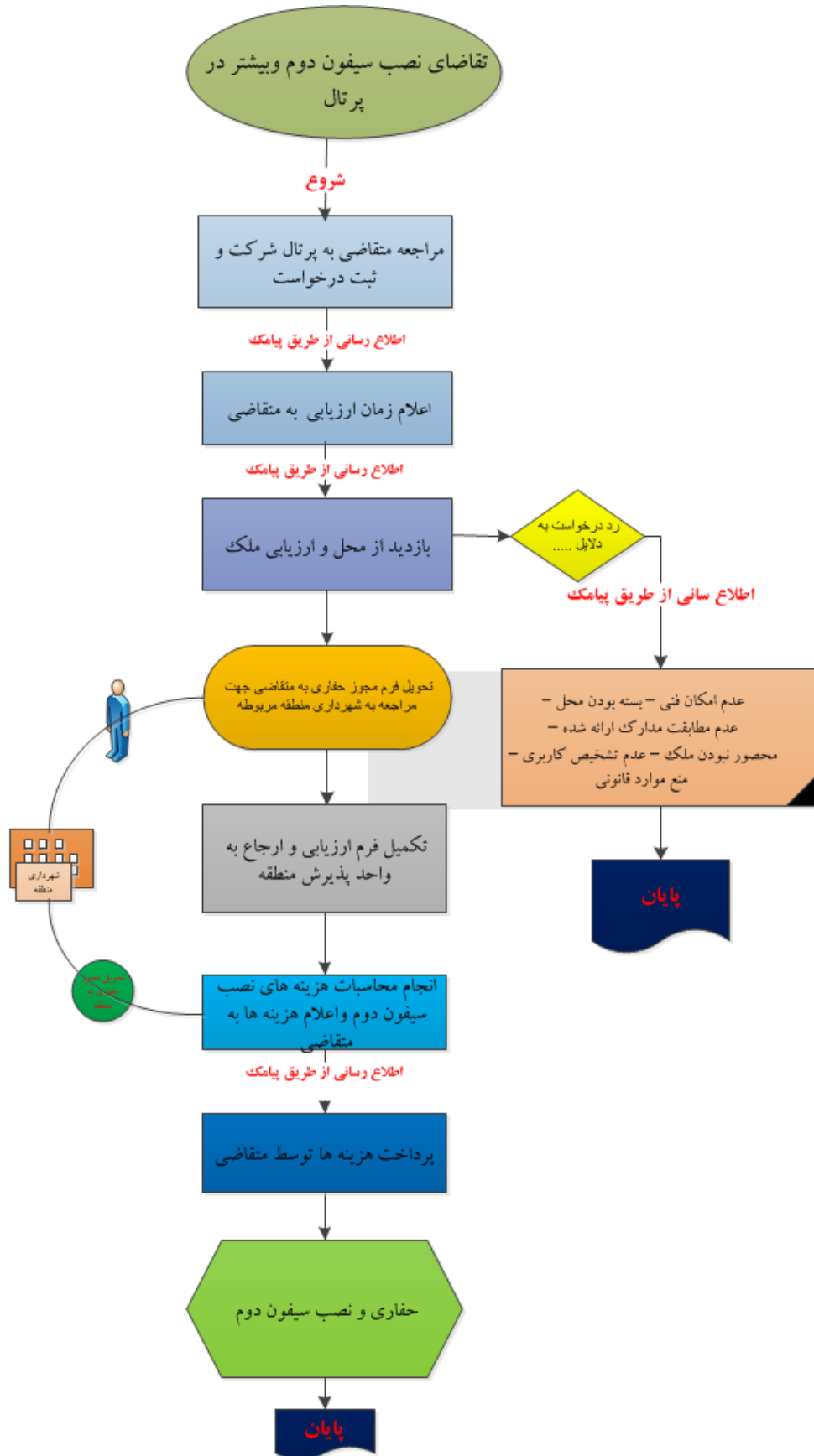

<p>واحد مربوط : معاونت خدمات مشتریان و درآمد شرکت</p>	<p>پست الکترونیک : Khadamat_moshtarakin [at]Abfaisfahan.ir</p>	<p>تلفن : 03136694555</p>	<p>نام و نام خانوادگی تکمیل کننده فرم : بهرام پولادری</p>
---	--	---------------------------------------	---