

1- عنوان خدمت: تسویه حساب بدهی مشترکین آب و فاضلاب		2- شناسه خدمت: 15031453113		
3- ارائه دهنده خدمت	نام دستگاه اجرایی: شرکت آب و فاضلاب استان اصفهان			
	نام دستگاه مادر: شرکت مهندسی آب و فاضلاب کشور			
4- مشخصات خدمت	شرح خدمت این فرآیند برای صدور صورتحساب میان دوره یا تسویه حساب آب بهاء بین مالک و مستاجر یا خریدار و فروشنده با رعایت بند 4-33 آیین نامه عملیاتی شرکت به کار می رود . * مراحل انجام این خدمت بشرح ذیل است : - ثبت اولیه درخواست در پورتال و تخصیص کد پیگیری - بررسی اولیه مدارک مشترک - انجام محاسبات و صدور صورتحساب های مربوطه (اعلام شناسه قبض و شناسه پرداخت به مشترک) - پرداخت الکترونیکی صورت حساب صادره - ثبت عنوان خدمت در سامانه و درج اطلاعات جدید پس از پرداخت صورتحساب - اطلاع رسانی به مشترک در تمامی مراحل کار از طریق سامانه الکترونیکی شامل : (اینترنت ، پیام کوتاه ، ایمیل و تلفن گویا) جهت پیگیری			
	نوع خدمت	<input checked="" type="checkbox"/> خدمت به شهروندان (G2C) <input checked="" type="checkbox"/> خدمت به کسب و کار (G2B) <input checked="" type="checkbox"/> خدمت به دیگر دستگاه های دولتی (G2G)		
	ماهیت خدمت	<input checked="" type="checkbox"/> حاکمیتی <input type="checkbox"/> تصدی گری		
	سطح خدمت	<input type="checkbox"/> ملی <input type="checkbox"/> منطقه ای <input type="checkbox"/> استانی <input checked="" type="checkbox"/> شهری <input type="checkbox"/> روستایی		
	رویداد مرتبط با:	<input type="checkbox"/> تولد <input type="checkbox"/> آموزش <input type="checkbox"/> سلامت <input type="checkbox"/> مالیات <input checked="" type="checkbox"/> کسب و کار <input type="checkbox"/> تامین اجتماعی <input checked="" type="checkbox"/> ثبت مالکیت <input checked="" type="checkbox"/> تاسیسات شهری <input type="checkbox"/> بیمه <input type="checkbox"/> ازدواج <input type="checkbox"/> بازنشستگی <input type="checkbox"/> مدارک و گواهینامه ها <input type="checkbox"/> وفات <input type="checkbox"/> سایر		
	نحوه آغاز خدمت	<input checked="" type="checkbox"/> تقاضای گیرنده خدمت <input type="checkbox"/> فرارسیدن زمانی مشخص <input type="checkbox"/> رخداد رویدادی مشخص <input checked="" type="checkbox"/> تشخیص دستگاه <input type="checkbox"/> سایر: ...		
	مدارک لازم برای انجام خدمت	آخرین قبض پرداخت شده ملک مورد درخواست شناسه قبض محل مورد درخواست		
	قوانین و مقررات بالادستی	آیین نامه عملیاتی و شرایط عمومی تعرفه های آب و فاضلاب تعرفه های ابلاغی سالیانه		
	5- جزئیات خدمت	آمار تعداد خدمت گیرندگان	5000 خدمت در سال	
		متوسط مدت زمان ارائه خدمت:	1 روز	
تواتر		<input checked="" type="checkbox"/> یکبار برای همیشه ... بار در: <input type="checkbox"/> ماه <input type="checkbox"/> فصل <input type="checkbox"/> سال		
تعداد بار مراجعه حضوری		یکبار به منظور احراز هویت و کنترل اسناد و مدارک مرتبط		
هزینه ارائه خدمت (ریال) به خدمت گیرندگان		مبلغ (مبالغ)	شماره حساب (های) بانکی	پرداخت بصورت الکترونیک
	بنا به شرایط و تغییرات ملک	آبفا استان اصفهان	<input checked="" type="checkbox"/>	
	15/000 ریال		<input type="checkbox"/>	
6- نحوه دسترسی	آدرس دقیق و مستقیم خدمت در وبگاه در صورت الکترونیکی بودن همه یا بخشی از آن			
	WWW.ABFAESFAHAN.IR نام سامانه مربوط به خدمت در صورت الکترونیکی بودن همه یا بخشی از آن: 1522			
	مرحله خدمت	نوع ارائه	رسانه ارتباطی خدمت	

	در مرحله اطلاع رسانی خدمت	<input checked="" type="checkbox"/> الکترونیکی	<input checked="" type="checkbox"/> اینترنتی (مانند وبگاه دستگاه) <input type="checkbox"/> تلفن همراه (برنامه کاربردی) <input type="checkbox"/> پست الکترونیک <input type="checkbox"/> ارسال پستی <input checked="" type="checkbox"/> تلفن گویا یا مرکز تماس <input checked="" type="checkbox"/> پیام کوتاه <input checked="" type="checkbox"/> سایر (با ذکر نحوه دسترسی) سامانه 1522			
		<input checked="" type="checkbox"/> غیر الکترونیکی	<div style="display: flex; justify-content: space-between;"> <div style="width: 45%;"> <input checked="" type="checkbox"/> جهت احراز اصالت فرد <input checked="" type="checkbox"/> جهت احراز اصالت مدرک <input type="checkbox"/> نبود زیرساخت ارتباطی مناسب <input type="checkbox"/> سایر: </div> <div style="width: 10%; text-align: center; background-color: #cccccc;"> ذکر ضرورت مراجعه حضوری </div> <div style="width: 45%;"> مراجعه به دستگاه: <input type="checkbox"/> ملی <input type="checkbox"/> استانی <input checked="" type="checkbox"/> شهرستانی </div> </div>			
	در مرحله درخواست خدمت	<input checked="" type="checkbox"/> الکترونیکی	<input type="checkbox"/> اینترنتی (مانند وبگاه دستگاه) <input type="checkbox"/> تلفن همراه (برنامه کاربردی) <input type="checkbox"/> پست الکترونیک <input type="checkbox"/> ارسال پستی <input checked="" type="checkbox"/> تلفن گویا یا مرکز تماس <input checked="" type="checkbox"/> پیام کوتاه <input type="checkbox"/> دفاتر پیشخوان شماره قرارداد واگذاری خدمات به دفاتر پیشخوان: <input type="checkbox"/> عناوین مشابه دفاتر پیشخوان <input checked="" type="checkbox"/> سایر (با ذکر نحوه دسترسی) سامانه 1522			
		<input checked="" type="checkbox"/> غیر الکترونیکی	<div style="display: flex; justify-content: space-between;"> <div style="width: 45%;"> <input type="checkbox"/> جهت احراز اصالت فرد <input checked="" type="checkbox"/> جهت احراز اصالت مدرک <input type="checkbox"/> نبود زیرساخت ارتباطی مناسب <input type="checkbox"/> سایر: </div> <div style="width: 10%; text-align: center; background-color: #cccccc;"> ذکر ضرورت مراجعه حضوری </div> <div style="width: 45%;"> مراجعه به دستگاه: <input type="checkbox"/> ملی <input type="checkbox"/> استانی <input checked="" type="checkbox"/> شهرستانی </div> </div>			
	مرحله تولید خدمت (فرایند داخل دستگاه یا ارتباط با دیگر دستگاه ها)	<input type="checkbox"/> الکترونیکی	<input type="checkbox"/> اینترنتی (مانند درگاه دستگاه) <input type="checkbox"/> اینترنتی (مانند اینترانت داخلی دستگاه یا ERP) <input type="checkbox"/> پست الکترونیک <input type="checkbox"/> سایر (با ذکر نحوه دسترسی)			
		<input type="checkbox"/> غیر الکترونیکی	<div style="text-align: center; background-color: #cccccc;"> ذکر ضرورت مراجعه حضوری </div>			
	در مرحله ارائه خدمت	<input checked="" type="checkbox"/> الکترونیکی	<input checked="" type="checkbox"/> اینترنتی (مانند وبگاه دستگاه) <input type="checkbox"/> تلفن همراه (برنامه کاربردی) <input type="checkbox"/> پست الکترونیک <input type="checkbox"/> ارسال پستی <input checked="" type="checkbox"/> تلفن گویا یا مرکز تماس <input checked="" type="checkbox"/> پیام کوتاه <input type="checkbox"/> دفاتر پیشخوان شماره قرارداد واگذاری خدمات به دفاتر پیشخوان: <input type="checkbox"/> عناوین مشابه دفاتر پیشخوان <input checked="" type="checkbox"/> سایر (با ذکر نحوه دسترسی) سامانه 1522			
		<input checked="" type="checkbox"/> غیر الکترونیکی	<div style="display: flex; justify-content: space-between;"> <div style="width: 45%;"> <input type="checkbox"/> جهت احراز اصالت فرد <input type="checkbox"/> جهت احراز اصالت مدرک <input type="checkbox"/> نبود زیرساخت ارتباطی مناسب <input type="checkbox"/> سایر: </div> <div style="width: 10%; text-align: center; background-color: #cccccc;"> ذکر ضرورت مراجعه حضوری </div> <div style="width: 45%;"> مراجعه به دستگاه: <input type="checkbox"/> ملی <input type="checkbox"/> استانی <input checked="" type="checkbox"/> شهرستانی </div> </div>			
	نام سامانه های دیگر	فیلدهای مورد تبادل				
		استعلام الکترونیکی	استعلام الکترونیکی			
	7- ارتباط خدمت با سایر سامانه ها (بانکهای اطلاعاتی) در دستگاه	شناسه قبض - شماره پیگیری و شماره تلفن همراه				
		استعلام الکترونیکی	استعلام الکترونیکی			
8	نام دستگاه دیگر	نام سامانه های	فیلدهای	مبلغ	استعلام الکترونیکی	اگر استعلام غیر الکترونیکی

است ، استعلام توسط:	دستهای (Batch)	برخط online	(در صورت پرداخت هزینه)	موردتبادل	دستگاه دیگر	
<input type="checkbox"/> دستگاه <input type="checkbox"/> مراجعه کننده	<input type="checkbox"/>	<input type="checkbox"/>				
<input type="checkbox"/> دستگاه <input type="checkbox"/> مراجعه کننده	<input type="checkbox"/>	<input type="checkbox"/>				
<input type="checkbox"/> دستگاه <input type="checkbox"/> مراجعه کننده	<input type="checkbox"/>	<input type="checkbox"/>				
<input type="checkbox"/> دستگاه <input type="checkbox"/> مراجعه کننده	<input type="checkbox"/>	<input type="checkbox"/>				
<input type="checkbox"/> دستگاه <input type="checkbox"/> مراجعه کننده	<input type="checkbox"/>	<input type="checkbox"/>				
1- تسویه حساب قبض آب بهاء برای مالکین و مستاجرین						
2- تسویه حساب آب بهاء و مطالبات قبلی برای خریداران و فروشندگان						

9- عناوین
فرایندهای خدمت

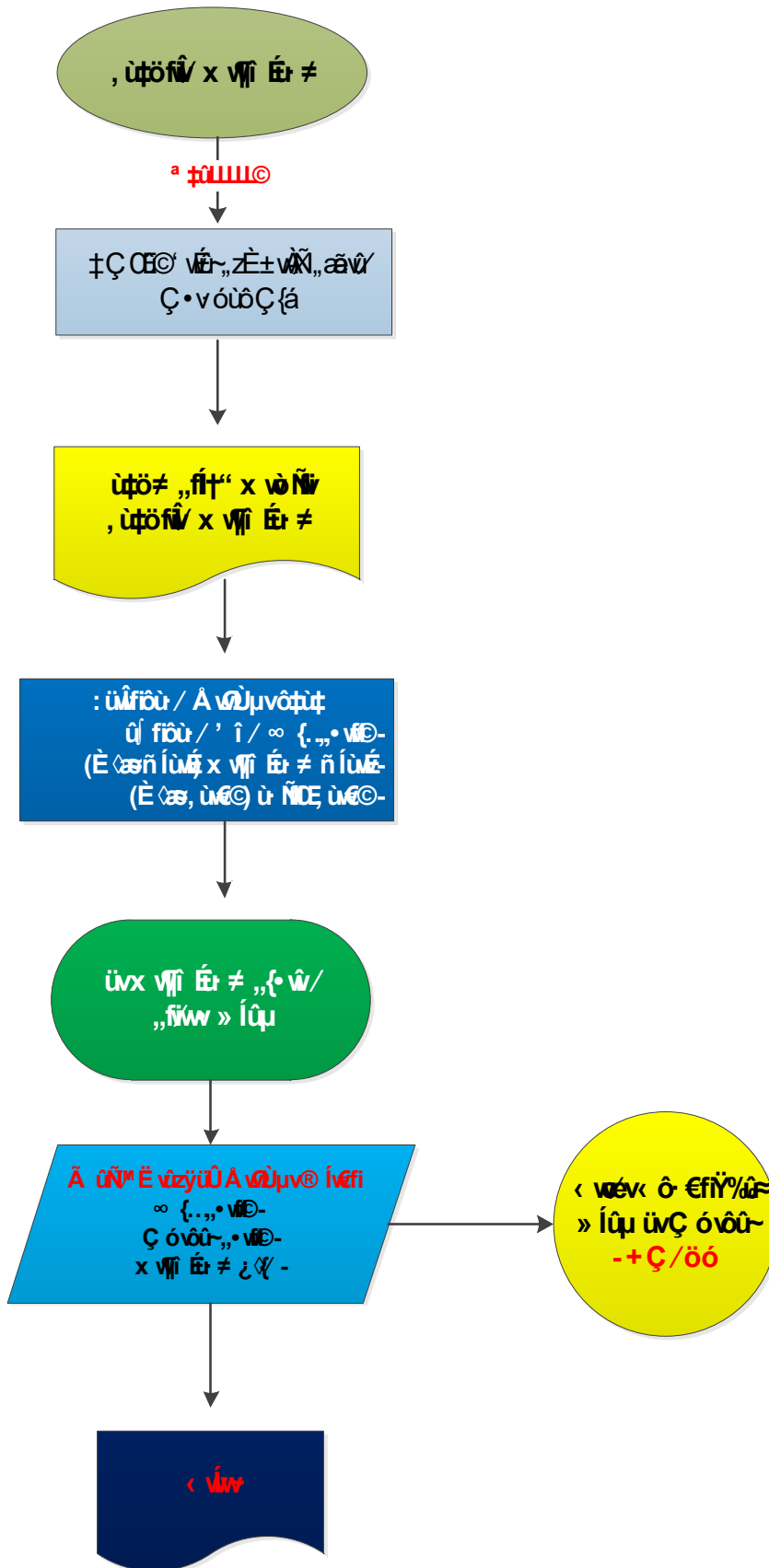

<p>واحد مربوط : معاونت خدمات مشتریان و درآمد شرکت</p>	<p>پست الکترونیک : Khadamat_moshtarakin [at]Abfaisfahan.ir</p>	<p>تلفن : 03136694555</p>	<p>نام و نام خانوادگی تکمیل کننده فرم : بهرام پولادری</p>
---	--	--------------------------------------	--